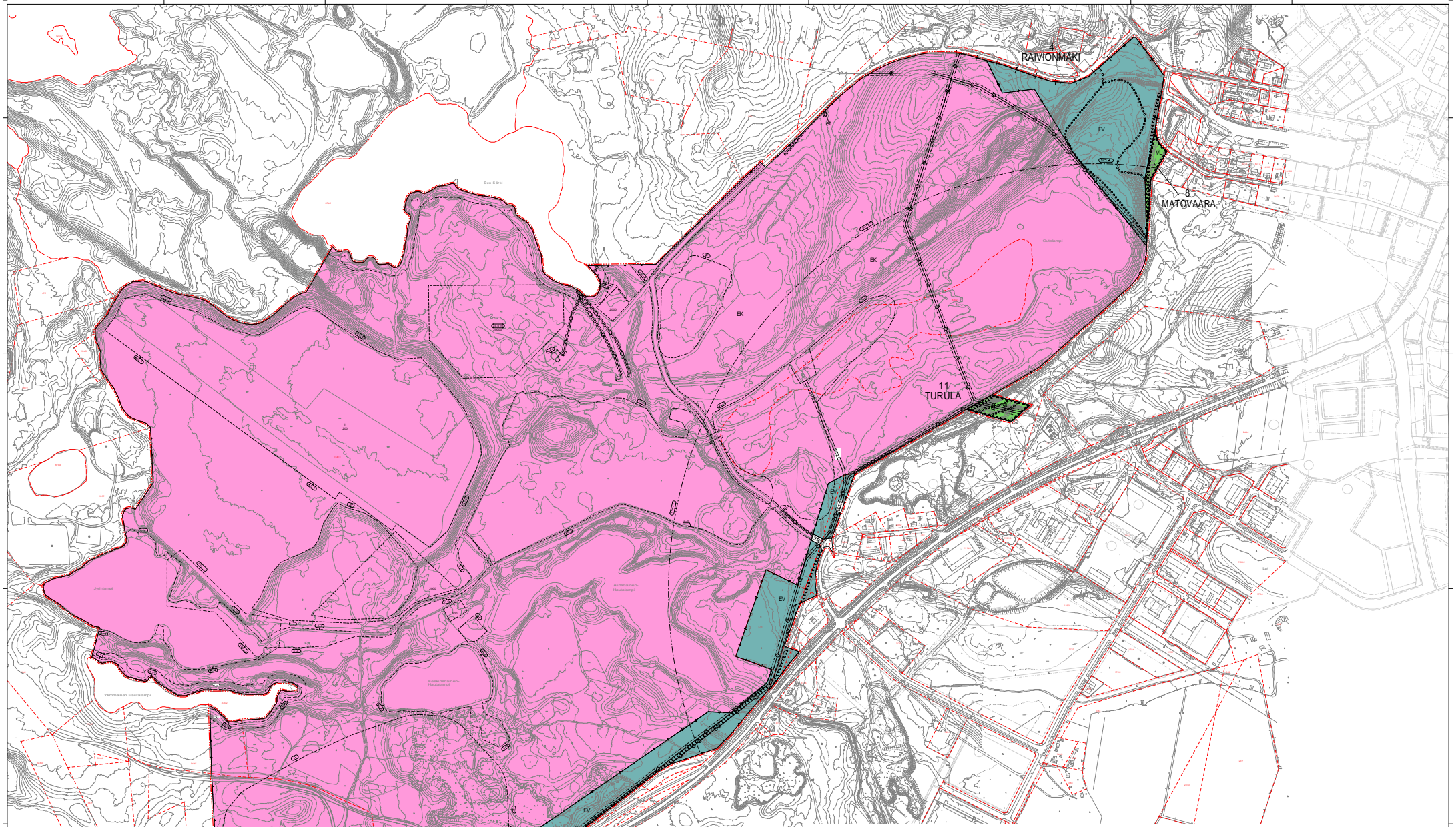

Asemakaavamerkintöjen selitykset:

- Lähiympäristöä.
- Kerrostalo.
- Suojaviheriä.
- 3 m kaava-alueen rajan ulkopuolella oleva viivä.
- Kaupungin raja.
- Korttelin, kortteliosan ja alueen raja.
- Osa-alueen raja.
- Ohjeellinen alueen tai osa-alueen raja.
- Kaupungin numero.
- 4 RAI — Kaupungin nimi.
- 200 — Katua, tie, katualue, torin, puiston tai muun yleisen alueen nimi.
- 1 — Rakennuksen numeroi osoittaa rakennuksen, rakennuksen tai sen osan suojelemaa kaitsi- tai kerrokseen.
- Rakennuksen enimmäiskerrosten merkintä.
- Rakennusala.
- Ohjeellinen rakennusala.
- Ohjeellinen rakennusala, jolle ei sijoitaa gulfkentän huoltorakennuksen.
- Ohjeellinen pysäkeerasalas
- Ohjeellinen rinteisiöhelkie-alias

Gulfkenttä/ja varten varattu ohjeellinen alueen osa. Alueella saa sijoitaa gulfkentän ja sen huoltorakennuksen lisäksi myös yleisiä ulkoilualueita. Alueen kaakkoisin osa ohjeellisen kerrostalon tilavarraltti. Alueelle saa sijoitaa lähiympäristöä palvelevia ma-asiasia johtoja.

Alueen osa/osan suojaviheriöä. Alueella saa rakentaa puroja ainoita.

Istutettava alueen osa.

Kalu.

Ulkoilureitti.

Muuttorakkaisenrit. Yhteys etävä, sijaintiohjeellinen.

Ohjeellin en kaivo alueen osa/osan ajoyhteys. Vähäitä tai sen osalta ohjeellinen ajoyhteys alueen pitäisä tilavarraltti. Rajoituen ei ole rakentaa gulfkentä/ja/ja.

Ohjeellinen ajoyhteys gulfkentä/ja ja sen huoltorakenna ela varten.

Jolkua vie/ten ja/tu alueen osa. Jalkaväylä/ja.

Liikennealue/ja olittava gulfkentän osuus. Yhteys ei/kaa, sijaintiohjeellinen.

Ohjeellinen yhdyskäytäväinnä huoltoa palvelevia laitteita ja rakenteita varten varattu alueen osa.

Ohjeellinen energiahuollon alue. Alueelle saa sijoitaa aurinkoenergian tuotantoa palvelevia rakenteita, rakennelmia ja laitteita, kuten aurinkopaneeleja, huoltotiet, muuntamoita, ankoriaja, varastoja ja muuntamoita. Alueella saa myös rakentaa ja/ja/ja ja/ja/ja/